

موقع الأرض مقياس 1/2000

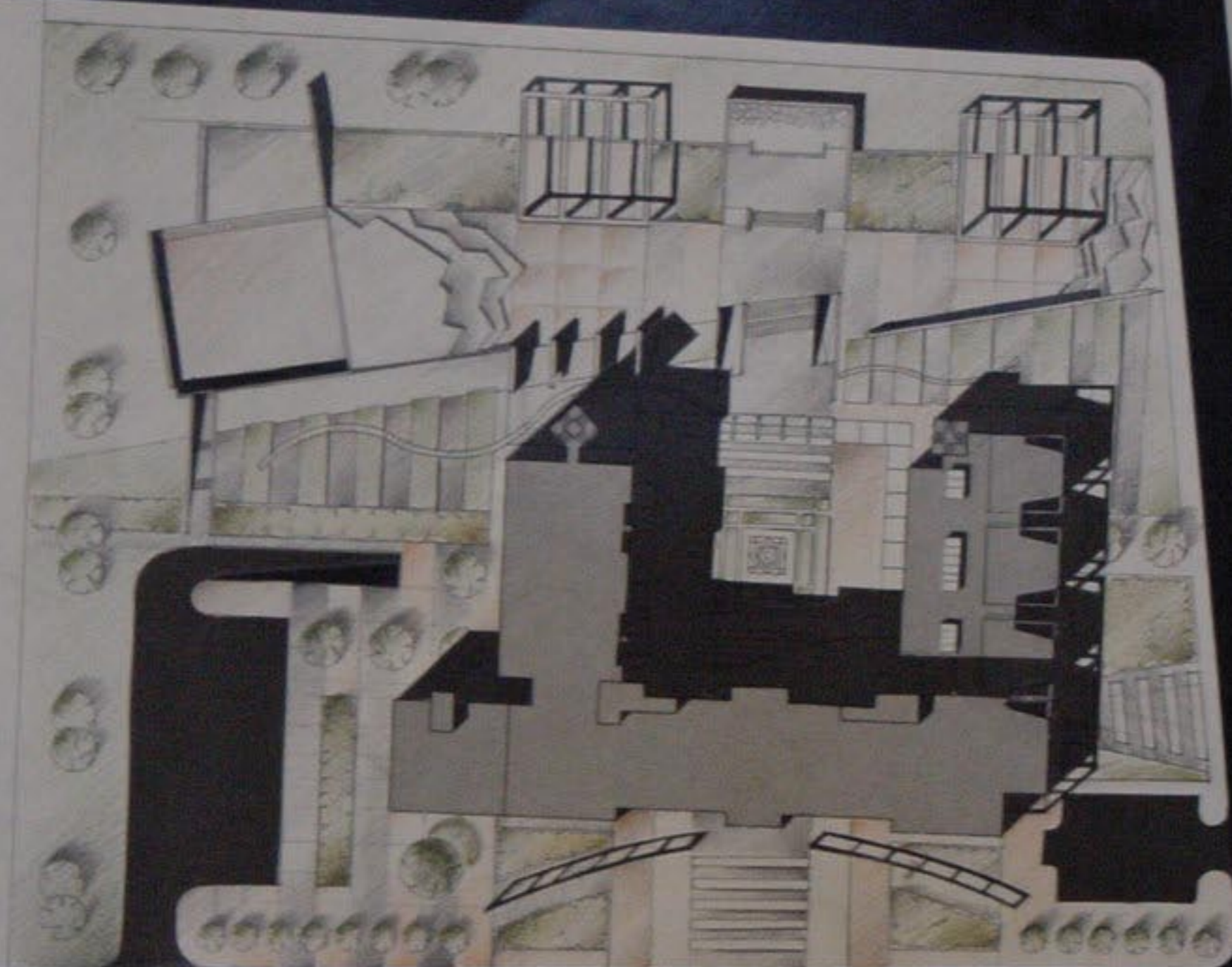

موقع عام مقياس 1/500

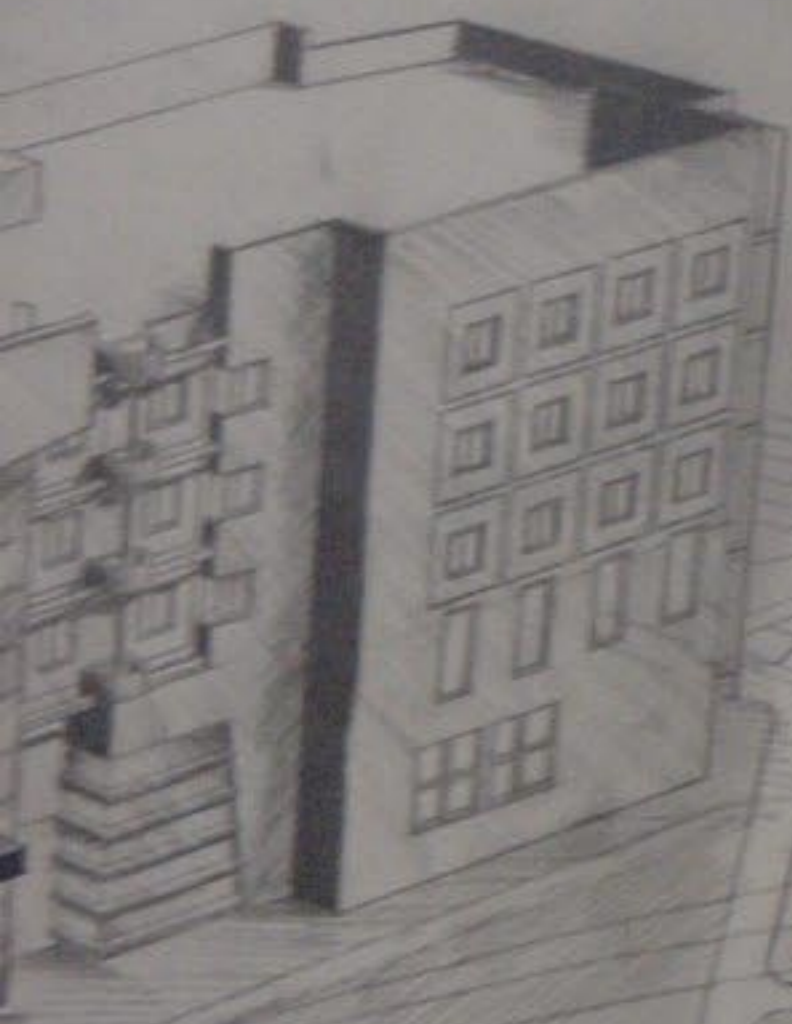



موقع الأرض مقياس 1/2000



الطابق المتكبرية

موقع عام مقاييس 1/500

مسقط الخابق الأرضي مقاييس 1/100

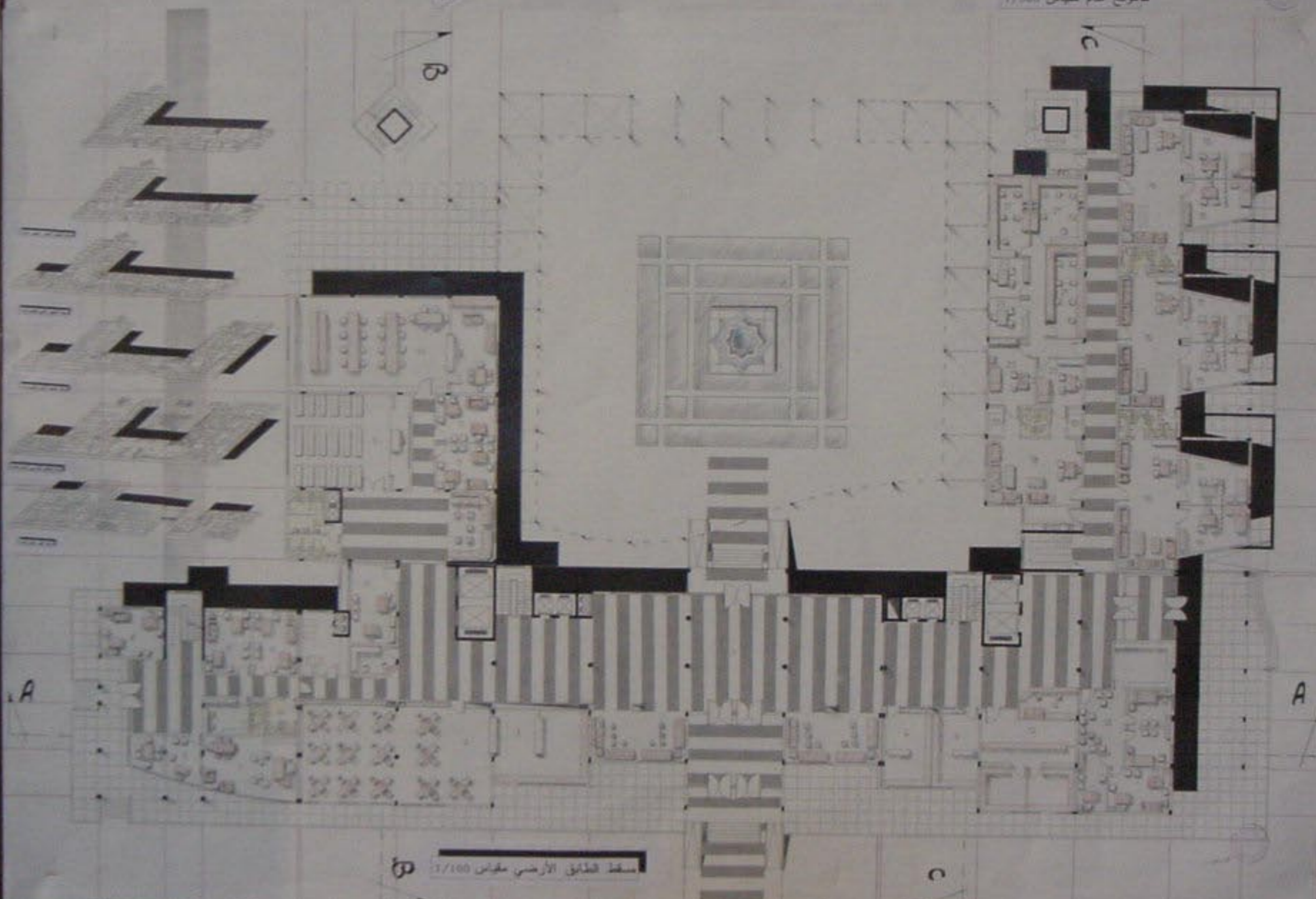

P

A

A

B

C

| | |
|----|--------------------|
| 9 | ورتل مسابغة |
| 10 | مركز تحويل كهربائي |
| 11 | مولدات احتياطية |
| 12 | لذقة وتكييف |
| 13 | مطعم عمال |
| 14 | أبواب ودورات مياه |

| |
|---------------------------|
| المطبخ |
| استلام |
| فرز |
| حلي |
| مستودع ألوان |
| أخصر ونقطة الحصار والعواك |
| المطبخ الرئيسي |
| التوصيل |
| التسليم |
| مستودع الحصار |
| مستودع العواك |
| مستودع التسليم |

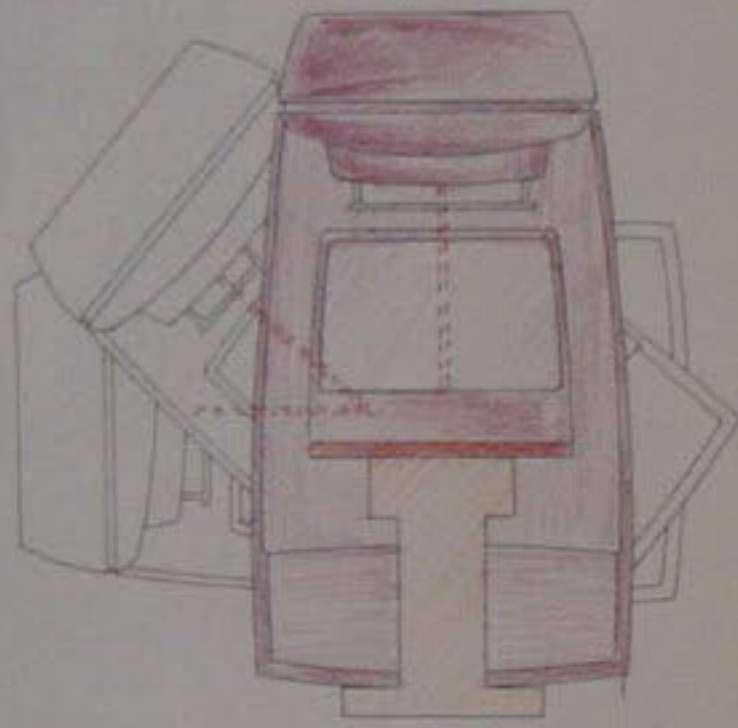
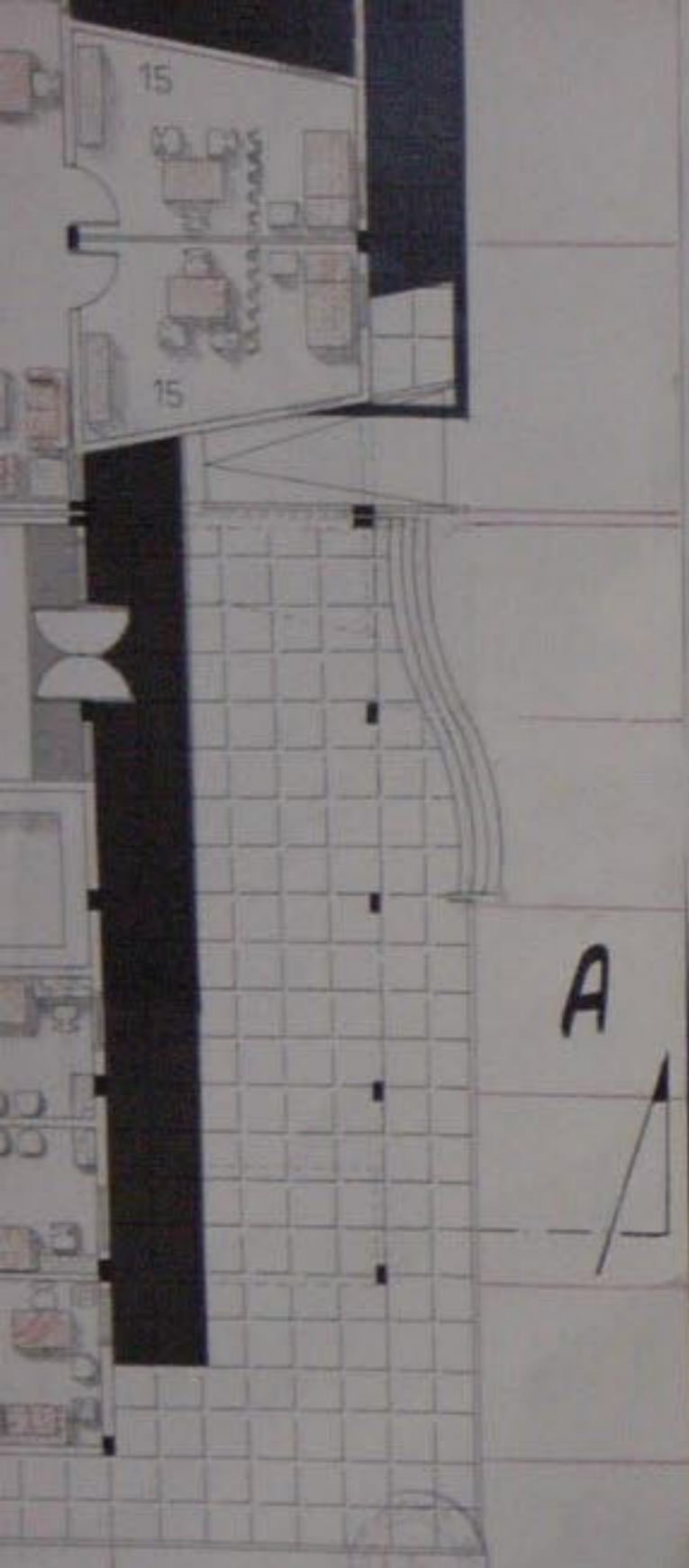

جهاز الإشعاع

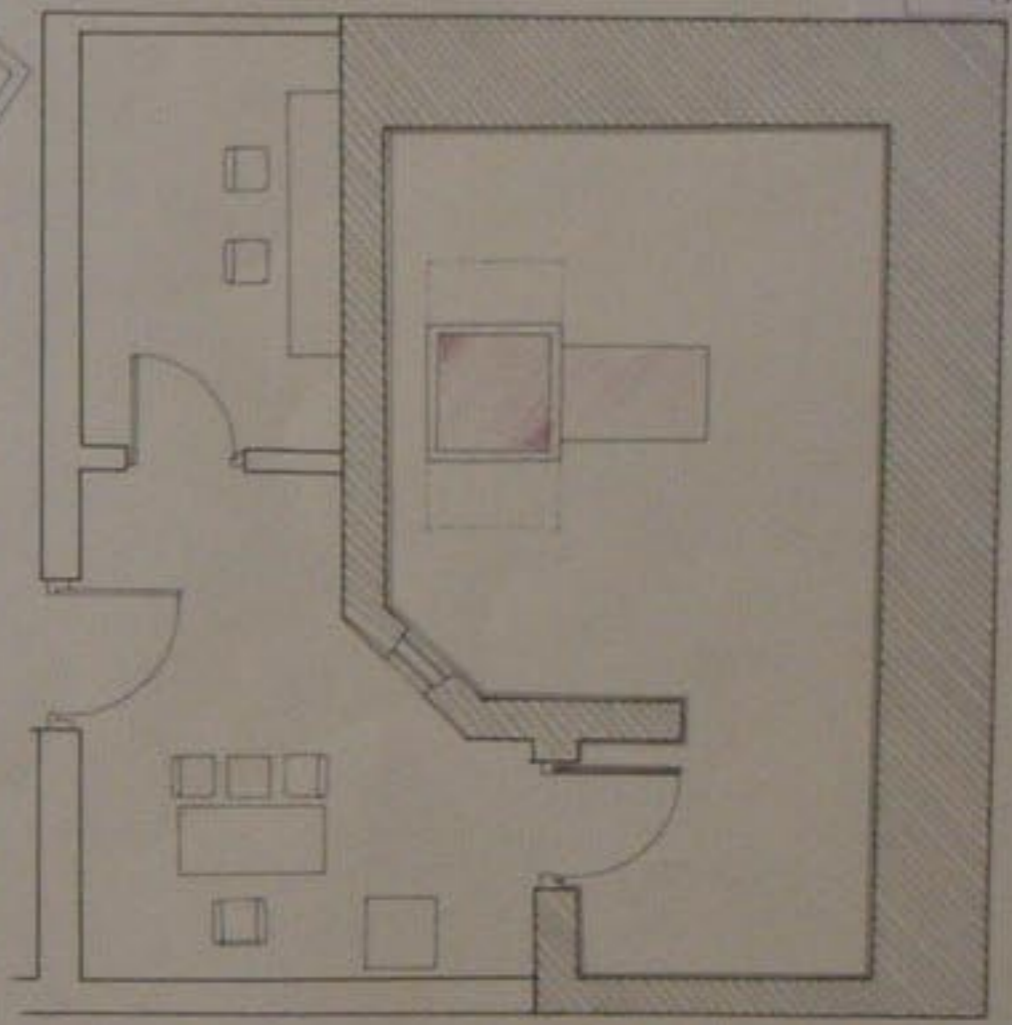

تفصيلة غرفة معالجة إشعاعية 1/50

| |
|-----------------------|
| التعليم المركزي |
| م الأوقات غير منظمة |
| فرز |
| تعليم مرحلة أولى |
| تعليم مرحلة ثانية |
| تعليم مرحلة ثالثة |
| التحليل والتعليق |
| تعليم الأوقات المنظمة |

المقطع A-A مقياس 1/100

| الرمز | الشرح | الرمز D |
|-------|------------|---------|
| A1 | تظافر | D1 |
| A2 | براد الخشب | D2 |
| A3 | عزل | D3 |
| A4 | عزل أسطح | D4 |
| A5 | أسفل مشرحة | D5 |
| A6 | | |
| A7 | | |
| A8 | | |
| A9 | | |
| A10 | | |
| A11 | | |

| الرمز C | العمل والتكوي |
|---------|--------------------------|
| C1 | استلام البضائع من الطابق |
| C2 | إبر |
| C3 | تظافر |
| C4 | حراسة وتعليق |
| C5 | عزل |
| C6 | تكوي |
| C7 | تسليم البضائع للطابق |
| C8 | تدويرات وممرات مياه |

| الرمز B | الشرح |
|---------|--------|
| B1 | استلام |
| B2 | |
| B3 | |
| B4 | |
| B5 | |
| B6 | |
| B7 | |

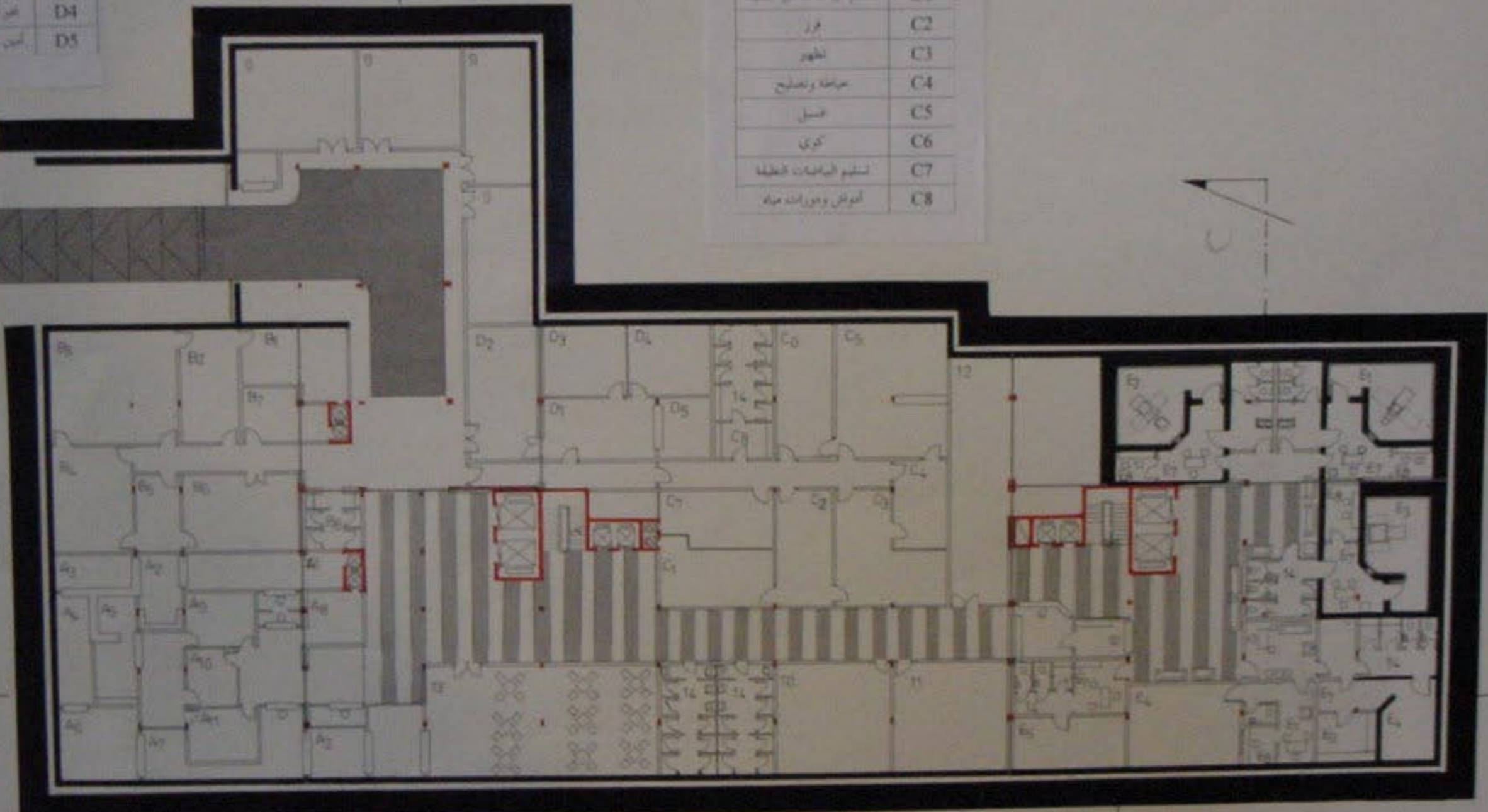

مقياس 1/200

مخطط إنشائي مقاييس 1/2000

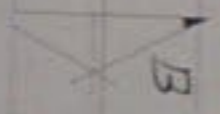

| رقم | مساحة الطابق المقياس |
|-----|----------------------|
| 1 | 1000.00 |
| 2 | 1000.00 |
| 3 | 1000.00 |
| 4 | 1000.00 |
| 5 | 1000.00 |
| 6 | 1000.00 |
| 7 | 1000.00 |
| 8 | 1000.00 |
| 9 | 1000.00 |
| 10 | 1000.00 |
| 11 | 1000.00 |
| 12 | 1000.00 |
| 13 | 1000.00 |
| 14 | 1000.00 |
| 15 | 1000.00 |
| 16 | 1000.00 |

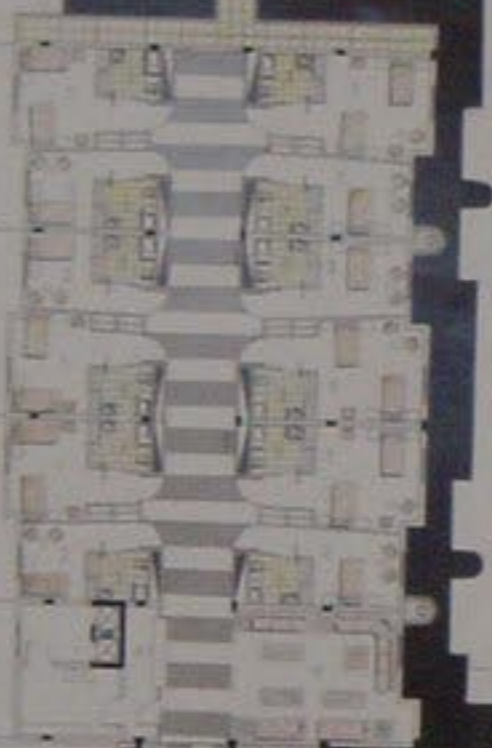

مخطط الطابق الثاني مقاييس 1/100

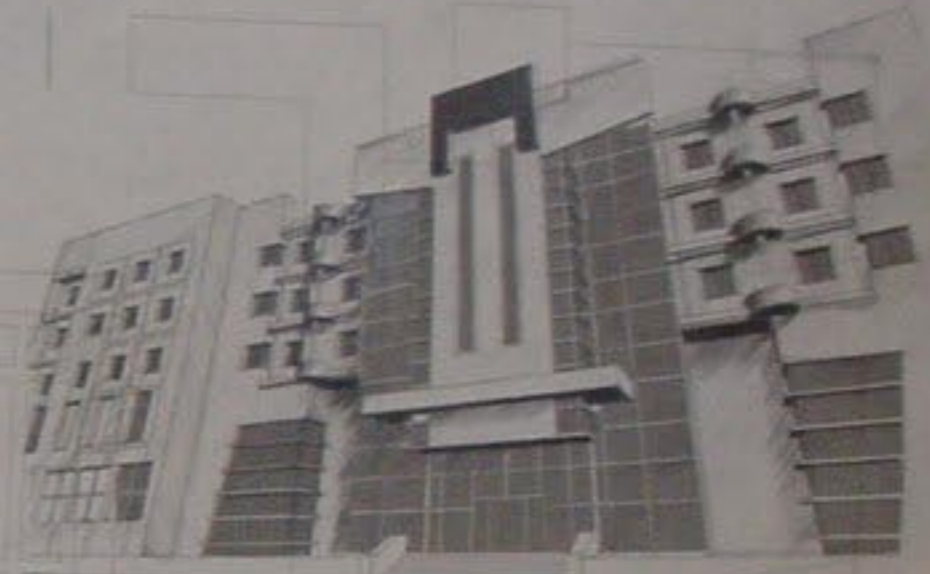
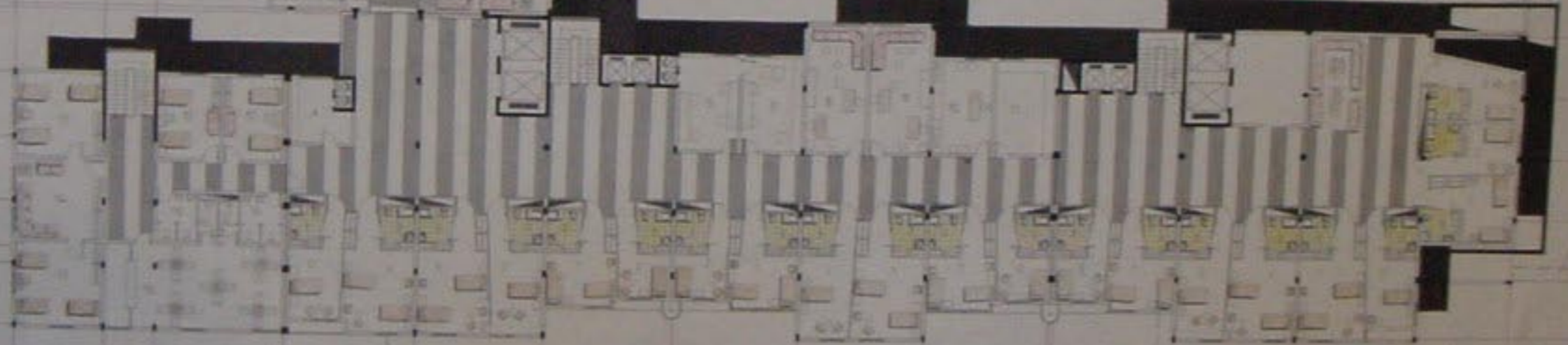
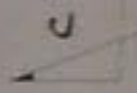
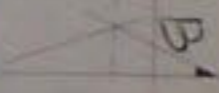

القاعة منظرية

مخطط إنشائي مقاييس 1/2000

مخطط إنشائي مقاييس 1/2000



| العمليات | الرمز A |
|------------------------------|---------|
| مرحلة استشارات | A1 |
| مرحلة التصميم | A2 |
| مرحلة الإنشاء | A3 |
| مرحلة التنفيذ | A4 |
| مرحلة أدوات معدنية | A5 |
| مرحلة أدوات غير معدنية | A6 |
| مرحلة | A7 |
| مرحلة التسليم والتسليم أدوات | A8 |

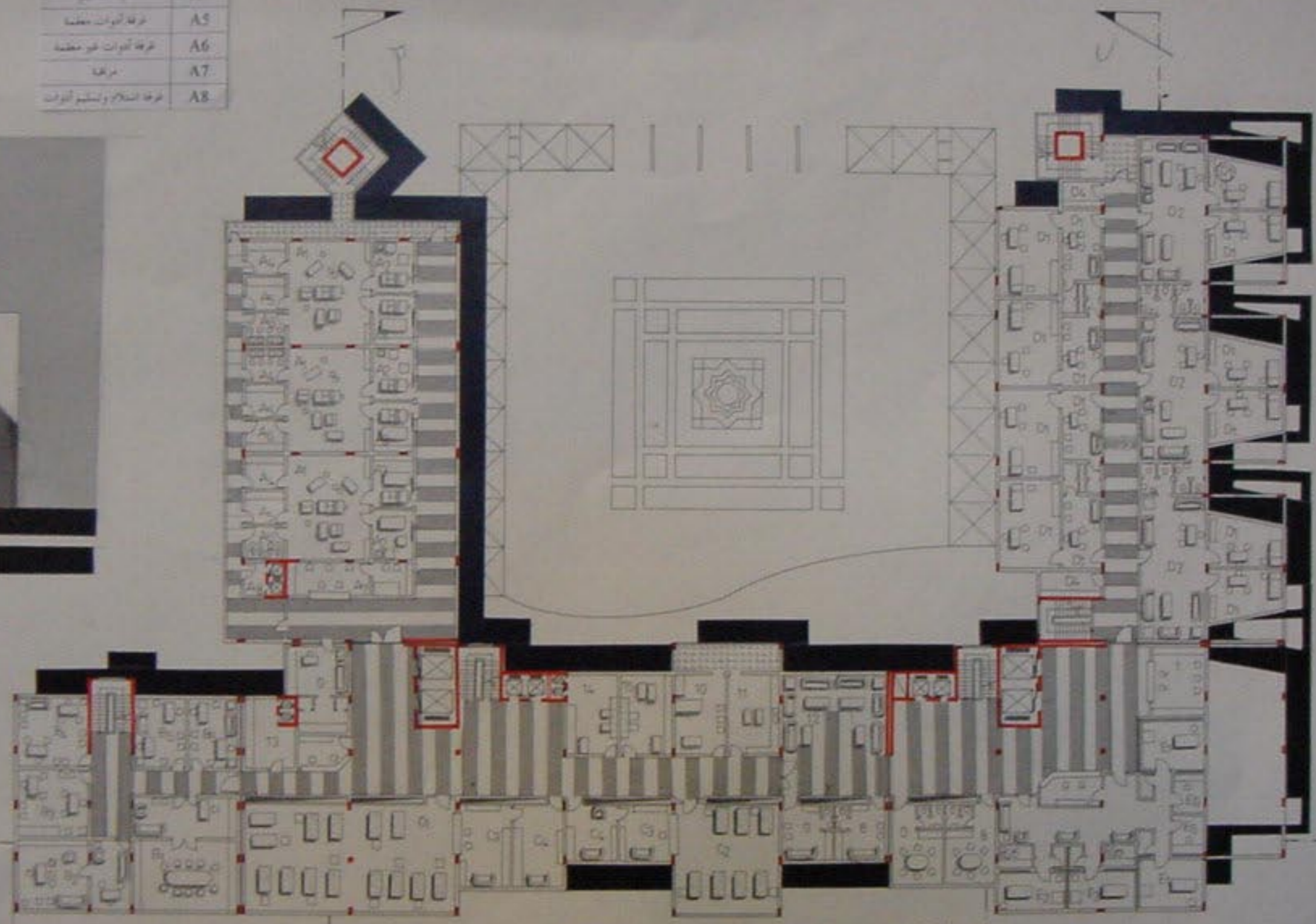

مسقط الطابق

| الرمز C | الغاية المقصود |
|---------|----------------|
| C1 | غاية التوكيد |
| C2 | غاية التوضيح |
| C3 | مرحلة |

| |
|------------------------|
| مرحلة التصميم |
| مرحلة أدوات المعدن |
| مرحلة أدوات غير المعدن |
| مرحلة |



مسقط الطابق الأول مقياس 1/200

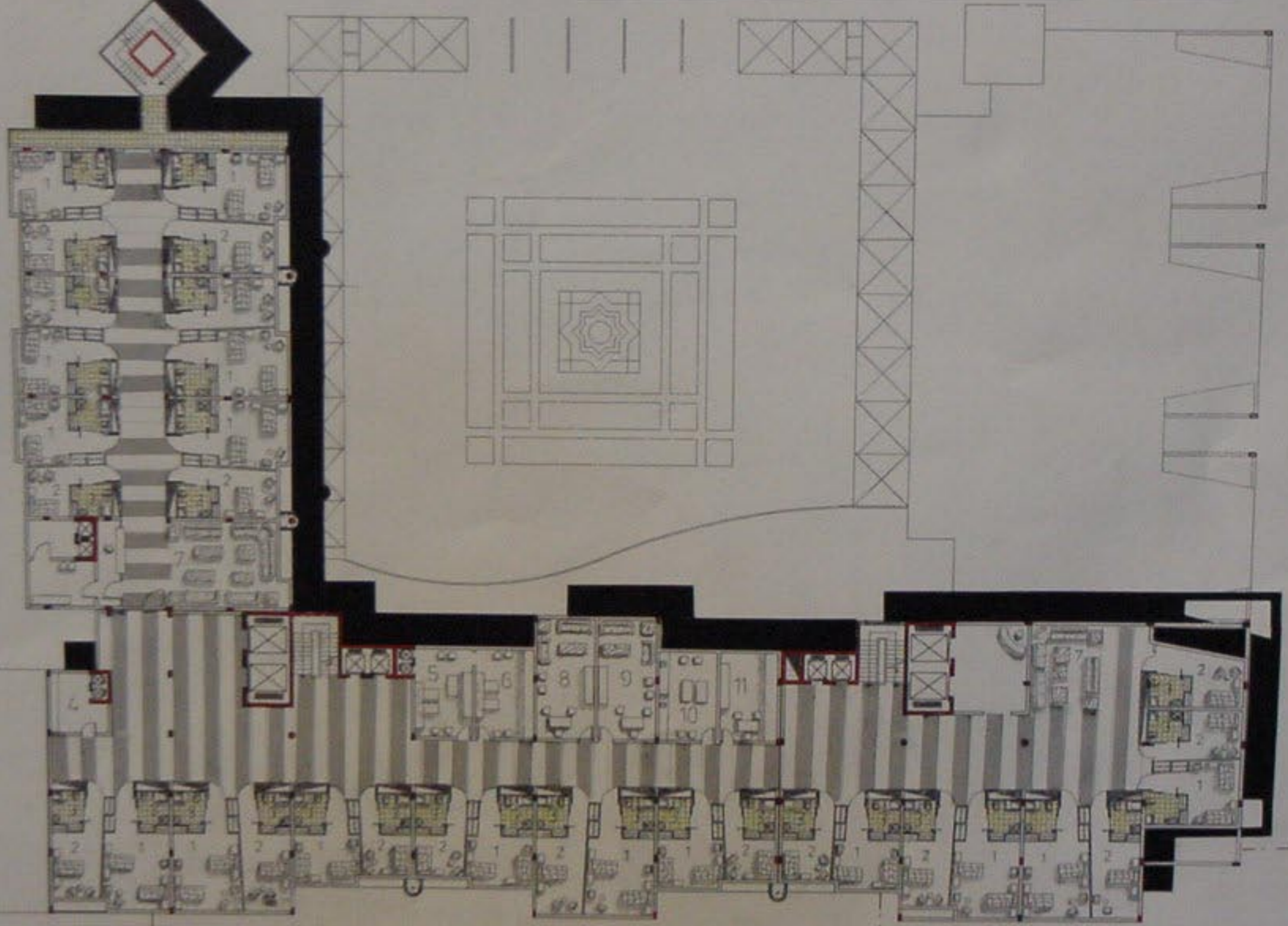

- عناية المشددة
- العناية المركزة
- عناية متوسطة
- عادية
- رف أظفار ومرصع

1/

| | |
|--------------------|----|
| الغرفة الرئيسية | C |
| الحمام المركزية | C1 |
| غرفة مسكنة ليلية | C2 |
| مطبخ | C3 |
| غرف الطعام والحسين | C4 |

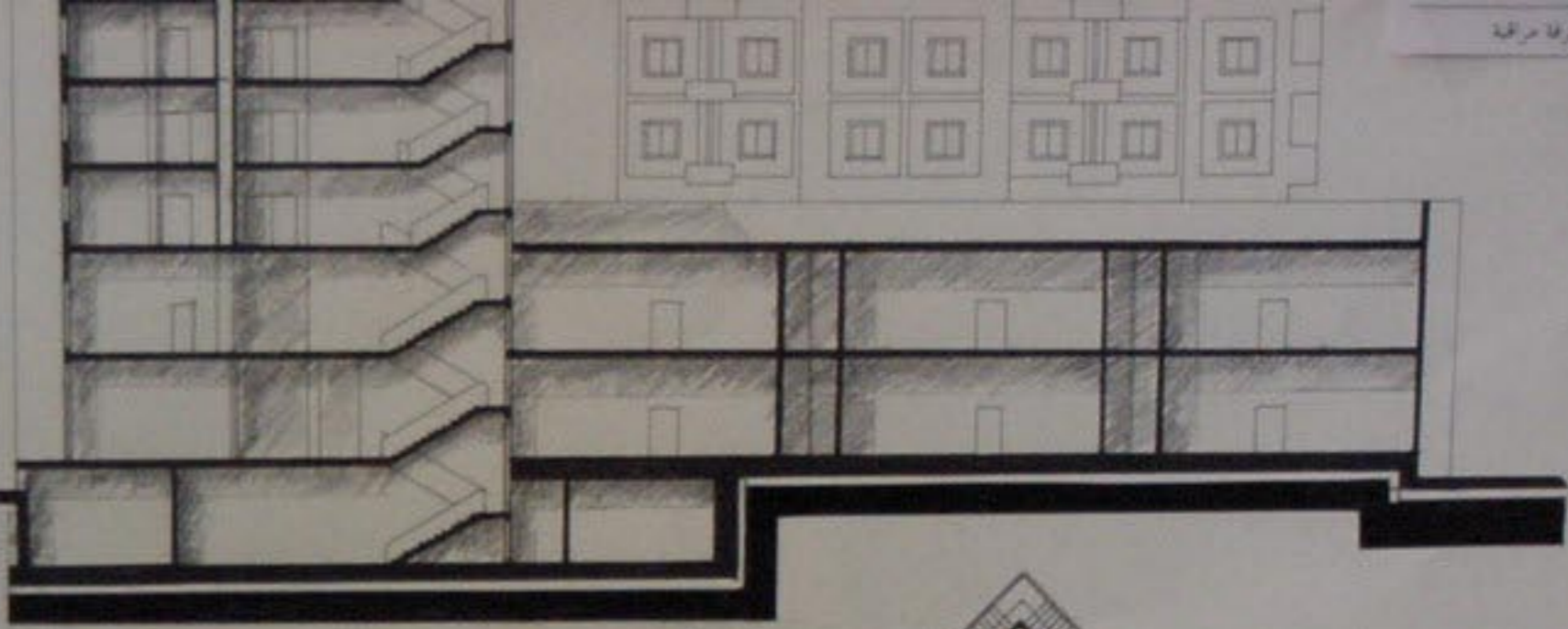

المقطع C-C مقياس 1/200

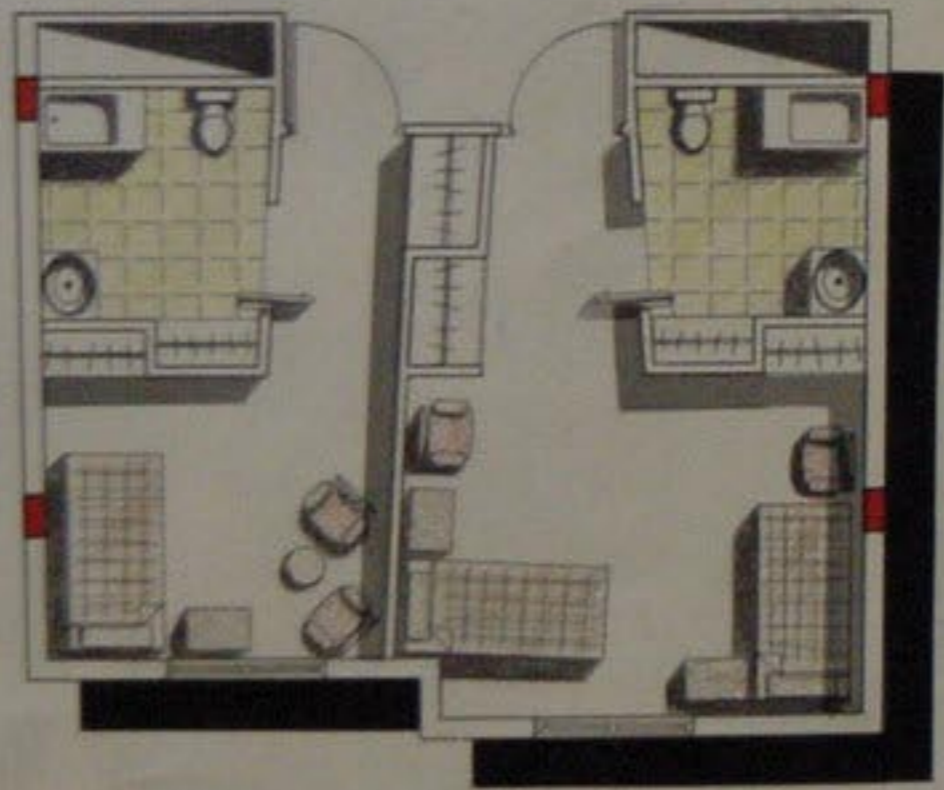

تفصيلا غرفة إقامة 1/50

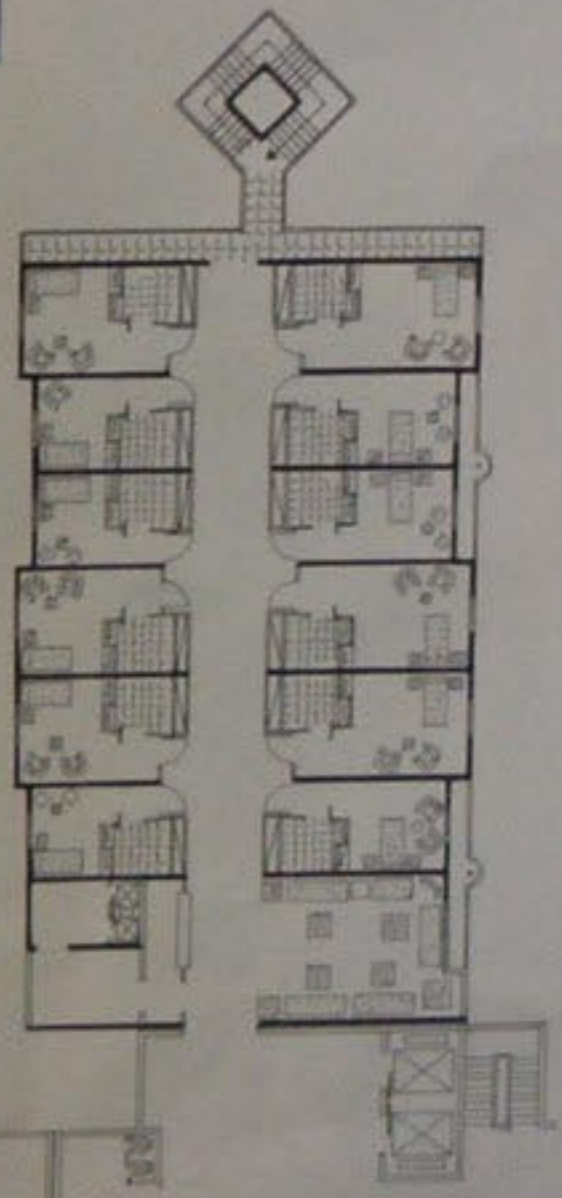

شعبياً
غرف معزولة



المهندس

الرئيسية 1/100

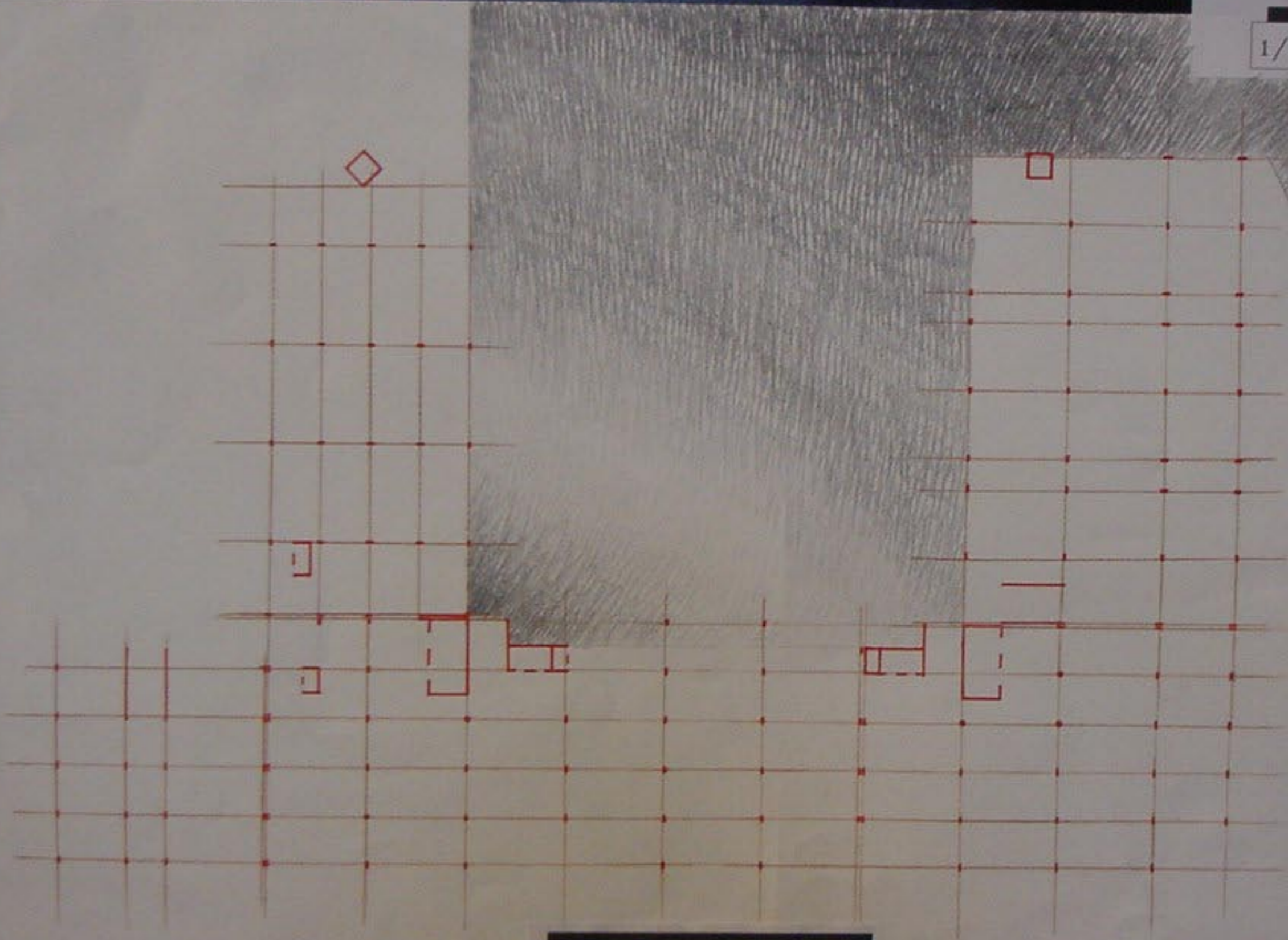

مخطط إنشائي مقياس 1/200

2.1



المقطع 1-4 مقاس 1/100

| رقم | الارتفاع | المساحة | الحجم |
|-----|----------|---------|-------|
| 1 | 2.5 | 100 | 250 |
| 2 | 3.0 | 120 | 360 |
| 3 | 3.5 | 140 | 490 |
| 4 | 4.0 | 160 | 640 |
| 5 | 4.5 | 180 | 810 |
| 6 | 5.0 | 200 | 1000 |
| 7 | 5.5 | 220 | 1210 |
| 8 | 6.0 | 240 | 1440 |
| 9 | 6.5 | 260 | 1690 |
| 10 | 7.0 | 280 | 1960 |

| رقم | الارتفاع | المساحة | الحجم |
|-----|----------|---------|-------|
| 1 | 2.5 | 100 | 250 |
| 2 | 3.0 | 120 | 360 |
| 3 | 3.5 | 140 | 490 |
| 4 | 4.0 | 160 | 640 |
| 5 | 4.5 | 180 | 810 |
| 6 | 5.0 | 200 | 1000 |
| 7 | 5.5 | 220 | 1210 |
| 8 | 6.0 | 240 | 1440 |
| 9 | 6.5 | 260 | 1690 |
| 10 | 7.0 | 280 | 1960 |



جهاز الاجتماع



| رقم | الارتفاع | المساحة | الحجم |
|-----|----------|---------|-------|
| 1 | 2.5 | 100 | 250 |
| 2 | 3.0 | 120 | 360 |
| 3 | 3.5 | 140 | 490 |
| 4 | 4.0 | 160 | 640 |
| 5 | 4.5 | 180 | 810 |
| 6 | 5.0 | 200 | 1000 |
| 7 | 5.5 | 220 | 1210 |
| 8 | 6.0 | 240 | 1440 |
| 9 | 6.5 | 260 | 1690 |
| 10 | 7.0 | 280 | 1960 |



| رقم | الارتفاع | المساحة | الحجم |
|-----|----------|---------|-------|
| 1 | 2.5 | 100 | 250 |
| 2 | 3.0 | 120 | 360 |
| 3 | 3.5 | 140 | 490 |
| 4 | 4.0 | 160 | 640 |
| 5 | 4.5 | 180 | 810 |
| 6 | 5.0 | 200 | 1000 |
| 7 | 5.5 | 220 | 1210 |
| 8 | 6.0 | 240 | 1440 |
| 9 | 6.5 | 260 | 1690 |
| 10 | 7.0 | 280 | 1960 |



الواجهة الرئيسية 1/100

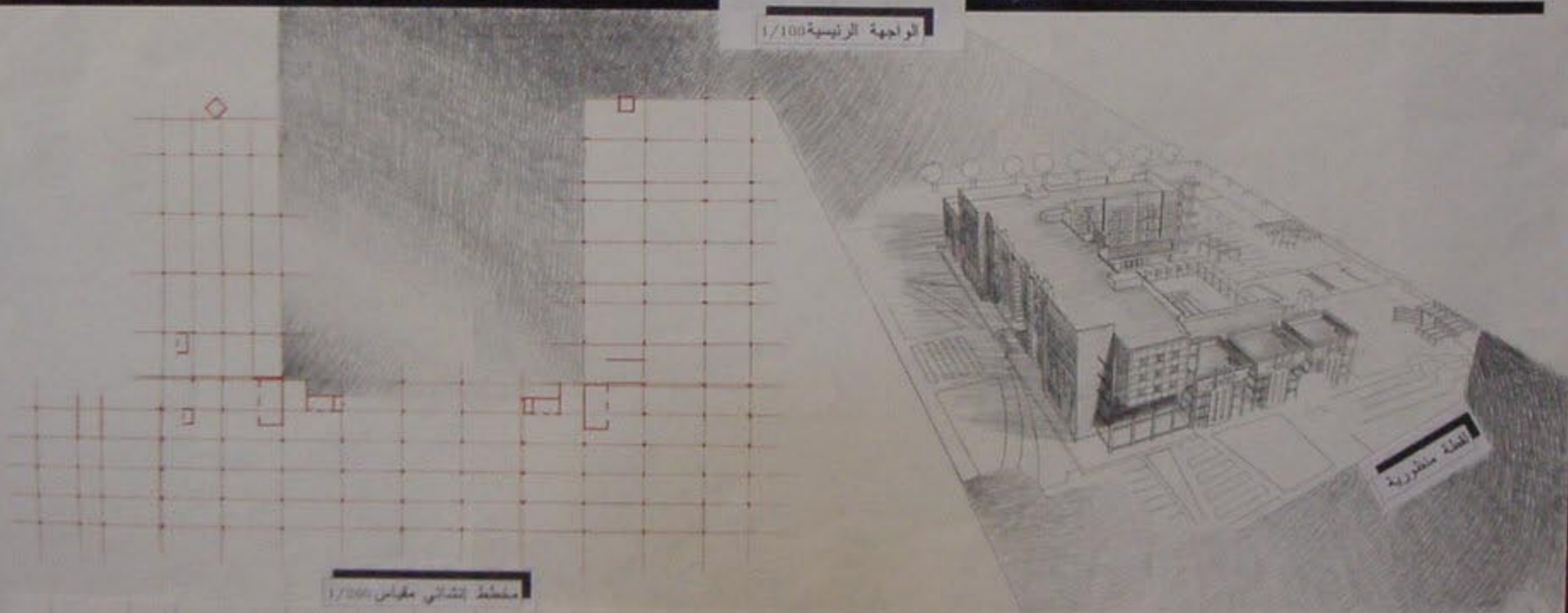

الخطة التطورية

مخطط إنشائي مقاس 1/200



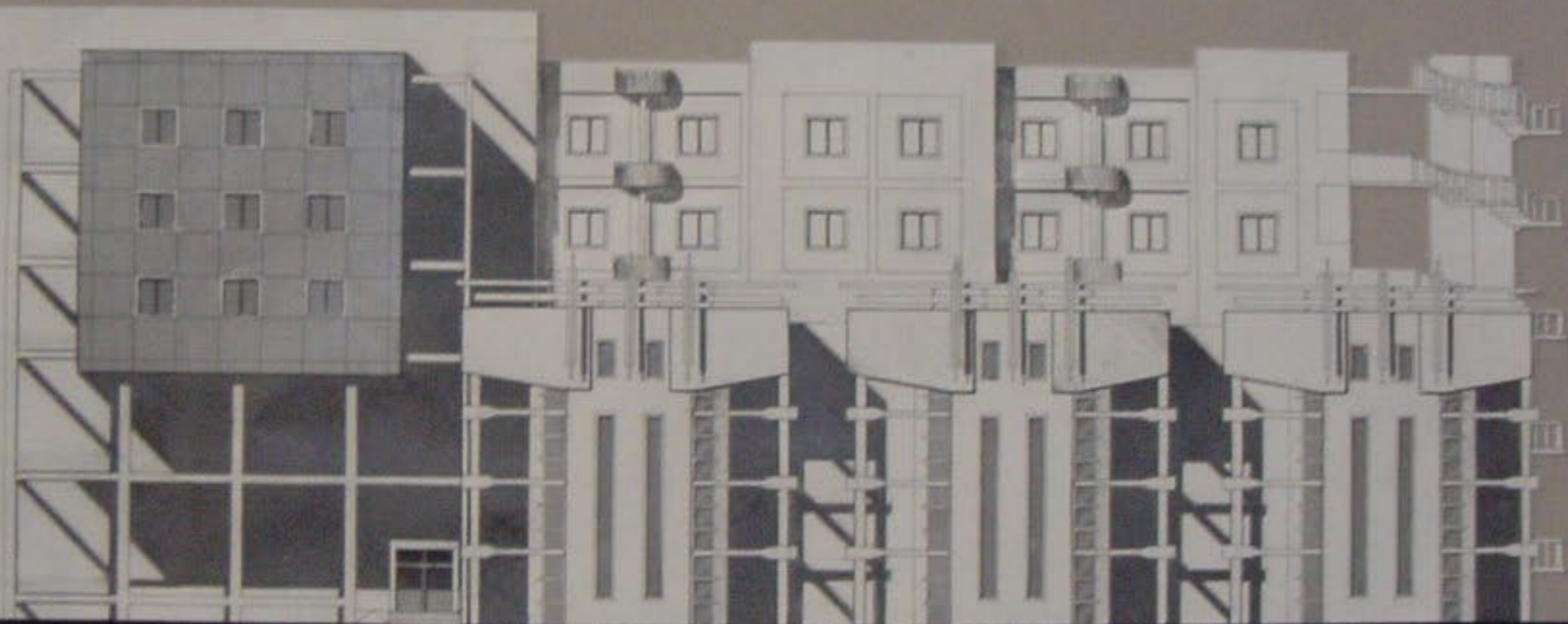

الواجهة الجانبية الشمالية 1/100





الواجهة الجانبية الجنوبية 1/200

المقطع B-B مقياس 1/100

| |
|---------|
| ملاحظات |
| ملاحظات |
| ملاحظات |
| ملاحظات |
| ملاحظات |
| ملاحظات |
| ملاحظات |
| ملاحظات |
| ملاحظات |
| ملاحظات |

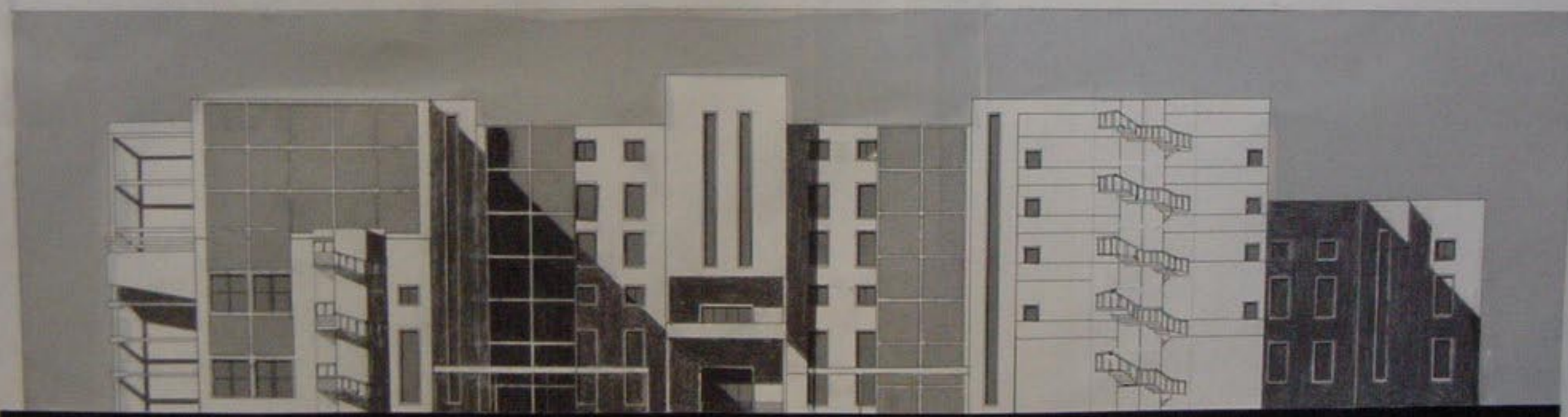

الواجهة الخلفية 1/200

A

الواجهة الجانبيه الشماليه 1/100



لقطة منظورية

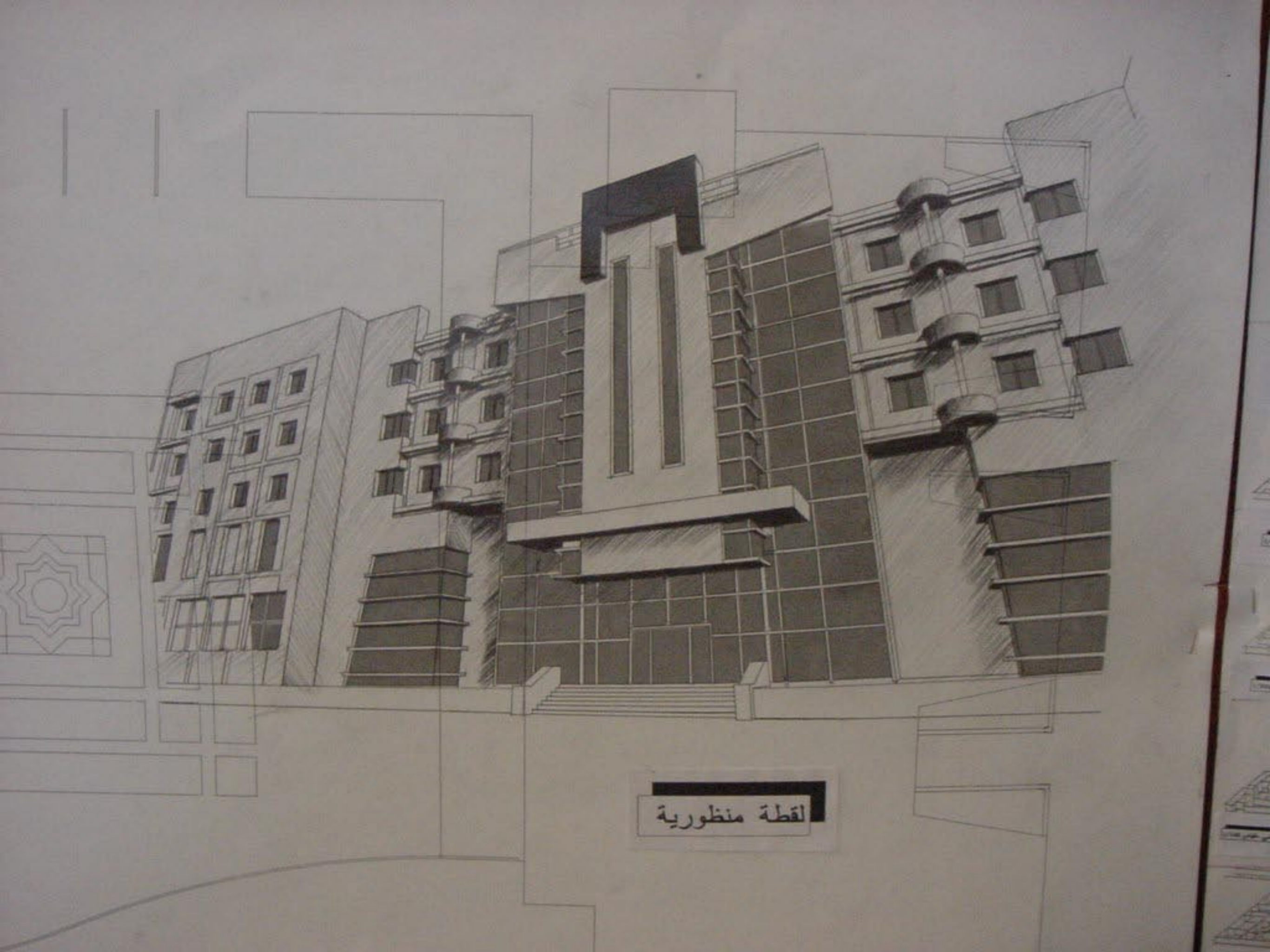

لقطة منظورية

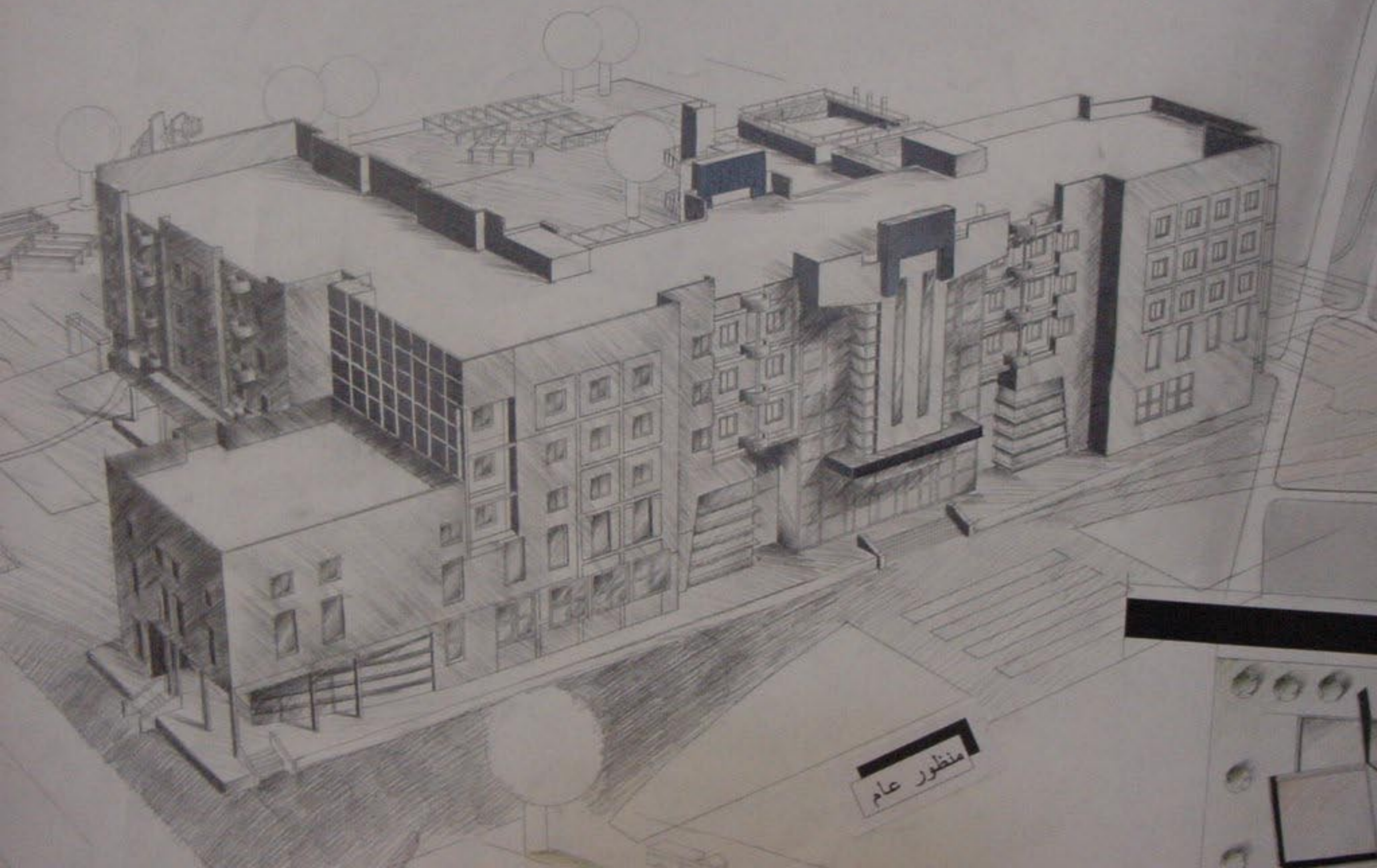

منظور عام

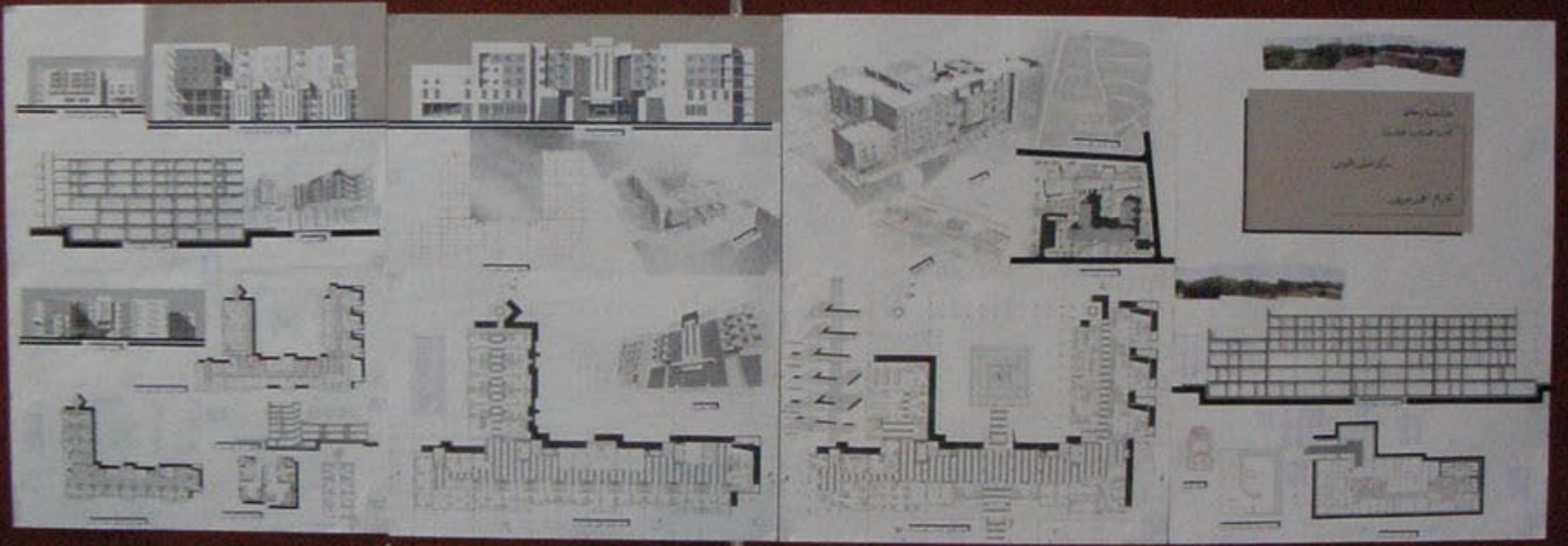















الواجهة الجانبية الجنوبية 1/200



الواجهة الشمالية 1/100



المقطع B-B مقياس 1/100

| الرمز | العلقات |
|-------|--------------|
| A1 | طابق المسكن |
| A2 | طابق التاجر |
| A3 | طابق الحضانة |
| A4 | طابق التجميع |
| A5 | طابق الآلات |

